

2 PLANTA BAIXA- SETOR 02
ESCALA 1: 100

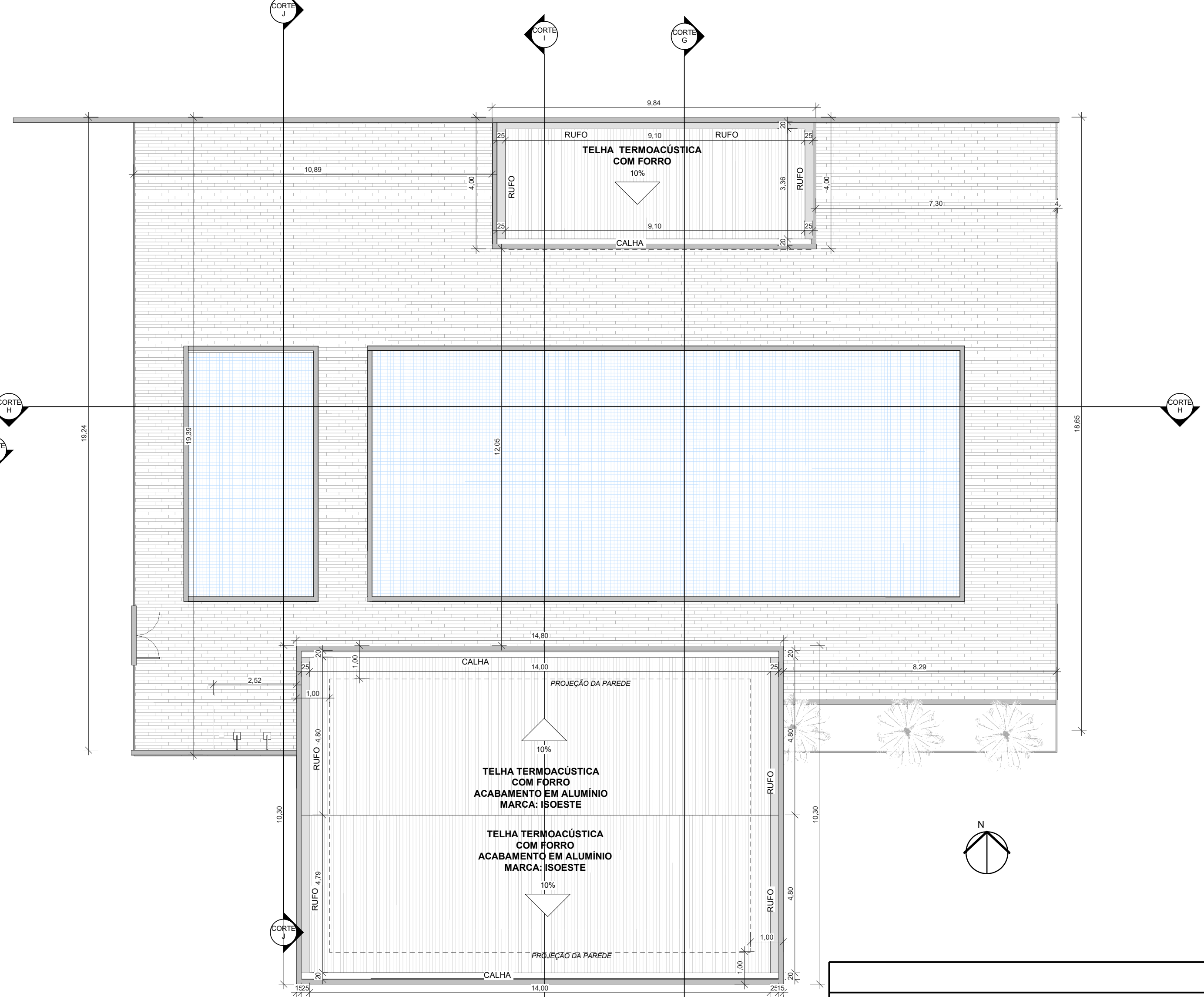

3 PLANTA DE COBERTURA - SETOR 02
ESCALA 1: 100

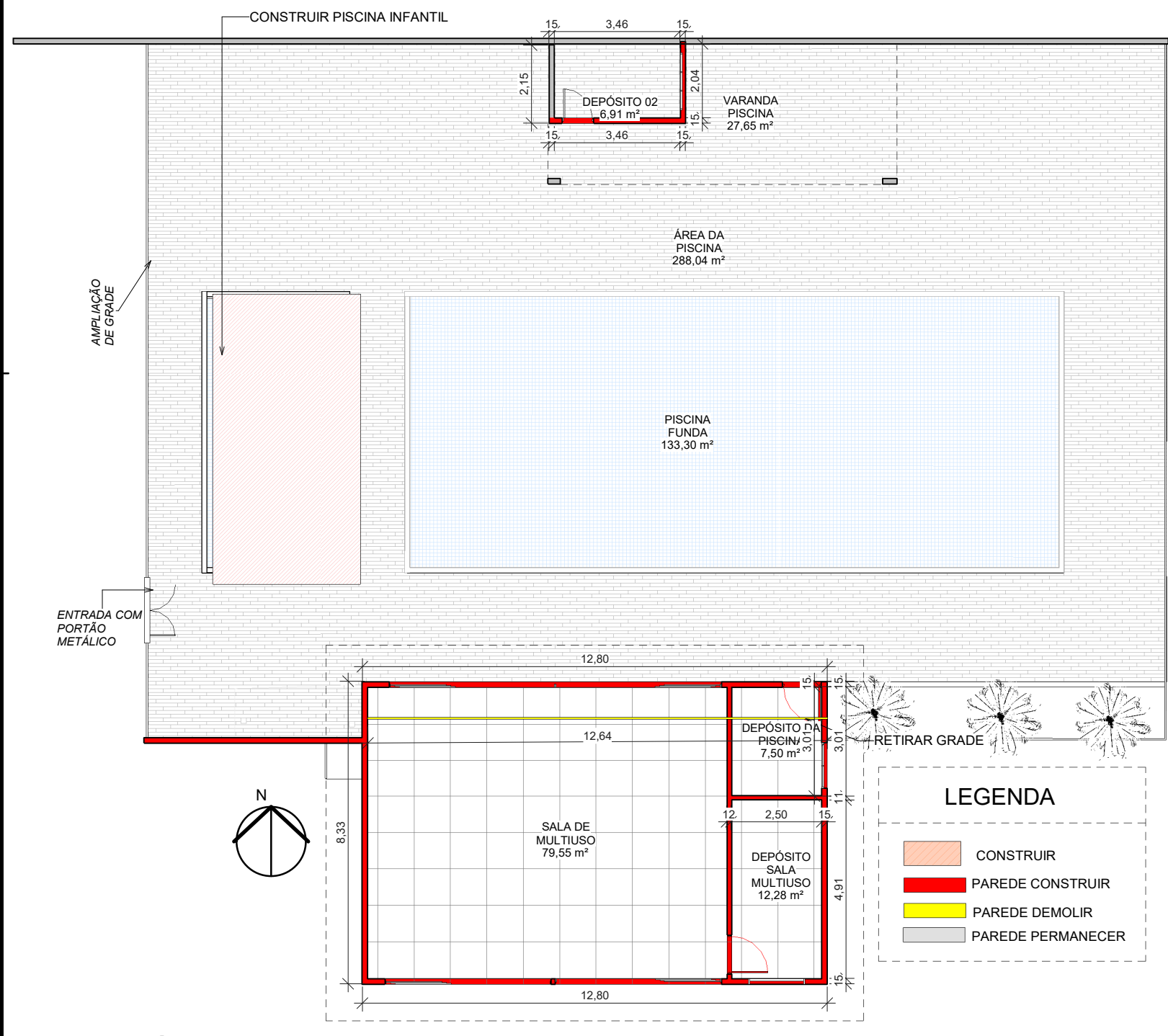

4 PLANTA DE DEMOLIÇÃO E CONSTRUÇÃO - SETOR 02
ESCALA 1: 150

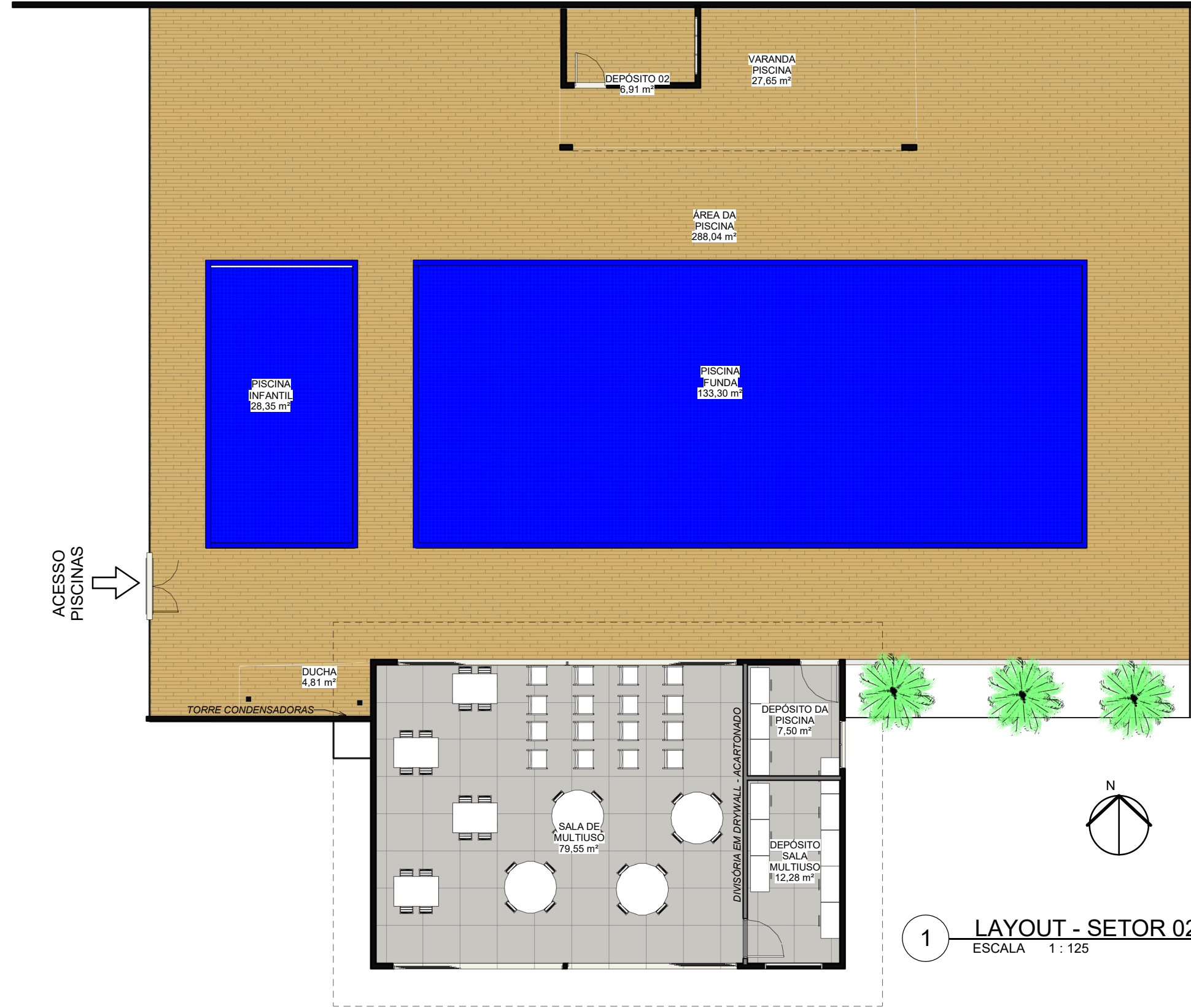

1 LAYOUT - SETOR 02
ESCALA 1: 125

QUANTITATIVO DE PORTAS				
CÓD	QT	COMPRIMENTO	ALTURA	DESCRIÇÃO
P02	1	0,800	2,100	PORTA DE ACM COR PRETA
P05	4	4,500	2,100	PORTA DE ALUMÍNIO COR PRETA LINHA SUPREMA
P06	2	1,000	2,100	PORTA DE ALUMÍNIO COR PRETA LINHA SUPREMA
P08	1	1,460	0,800	PORTÃO DE FERRO PINTADO DE PRETO

QUANTITATIVO DE JANELAS					
CÓD	QT	COMP.	ALTURA	DESCRIÇÃO	Altura do peitoril
J05	1	1,500	0,600	JANELA ALTA BASCULANTE LINHA SUPREMA COR PRETO	2,100
J06	1	1,200	0,600	JANELA ALTA DE CORRER - 2 FOLHAS LINHA SUPREMA COR PRETO	1,100
J07	1	1,500	1,000	JANELA DE CORRER DE VIDRO - 2 FOLHAS LINHA SUPREMA COR PRETO	2,100



PROJETO ARQUITETÔNICO INSTITUCIONAL

PROJETO NÚMERO: 001/2023

OBRA: INSTITUCIONAL - SESC LER

RT. PROJETO:	PROPRIETÁRIO:
DOMINGOS JOSÉ DA COSTA ENG. CIVIL CREA Nº 211808/DTO	SESC LER - Unidade Porto Nacional - TO Cnpj: 004.507.611-18

DECLARO QUE A APROVAÇÃO DESSE PROJETO NÃO IMPLICA NO RECONHECIMENTO POR PARTE DA PREFEITURA DO DIREITO DE PROPRIEDADE DO TERRENO

DESENHO: LISA ROCHA COSTA CAU - TO nº A286954-3	DATA: AGOSTO/2023
CONTEÚDO: LAYOUT, PLANTA BAIXA, PLANTA DE COBERTURA, PLANTA DE DEMOLIÇÃO E CONSTRUÇÃO E QUADRO DE ESQUADRIAS	
ENDEREÇO: RUA NOVE, S/N, SETOR: NOVO PLANALTO - CEP: 77500-000	
MUNICÍPIO: PORTO NACIONAL - TO	

REVISÃO:	ÁREAS	
	ÁREA DO TERRENO: 11.065,80 m² ÁREA CONSTRUÍDA: 1.824,68 m² TAXA DE OCUPAÇÃO: 14% TAXA DE PERMEABILIDADE: 80%	07/08 SETOR 02